

Splyn design[®]

FURNITURE DESIGN

Splyn design[®] *by*
FURNITURE DESIGN

Helder Santos & Carlos Bessa, Lda.
Rua do caminho fundo, Carvalhosa
Fração 350
4590-067 Paços Ferreira

E-mail: splyndesign@gmail.com

www.splyndesign.com

line **Zag**

Splyn design®

Pt

A marca Splyn design, foi recentemente criada pela empresa, Hélder Santos & Carlos Bessa, Lda, dedicada á criação de mobiliário de design, com o objectivo de se diferenciar do design actual.

O projecto nasceu de dois jovens empresários ligados às áreas da gestão, da qualidade da produção, design industrial e programação cnc.

A empresa tem como principal preocupação, a satisfação dos seus clientes, para isso conta com uma equipa de trabalho muito profissional e muito exigente, para garantir um padrão de qualidade de excelência.

Fr

Le design de la marque Splyn, a été récemment créé par la société, Hélder Santos et Carlos Bessa Ltd, dédiée à la création de mobilier design afin de différencier la conception actuelle.

Le projete est né de deux jeunes hommes d'affaires liés aux domaines de la gestion, de la production de qualité, de Conception et de programmation cnc industrielle.

Préoccupation principale de l'entreprise est la satisfaction de ses clients. Elle dispose d'une équipe de très professionnel et très exigeants, afin d'assurer un niveau d'excellence.

En

The brand Splyn design was recently created by the company, Hélder Santos & Carlos Bessa, Ltd, dedicated to creating furniture design in order to differentiate the current design.

The project was born of two young businessmen linked to areas of management, production quality, design and industrial cnc programming.

The company's main concern is the satisfaction of its customers. In order to achieve that it has a team of very professional and very demanding, to ensure a standard of excellence.

Design by **Gualter Luz**



Apaixonado pela cor e pela arte desde cedo seguiu os traços do seu pai, Constantino, atraído pela criatividade e inovação que o seu progenitor incutia nas construções.

Cedo tomou gosto pela marcenaria e pelas novas tecnologias, tendo acompanhado os inícios dos controlos numéricos assistidos por computador (cnc), e as modelações mais actuais. Formou-se em design industrial no Instituto Superior de Estudos de Gestão em Vila do Conde e fez o Mestrado na Universidade do Minho em Design e Marketing e têxteis de interiores.

Esta relação, quase de simbiose entre os esquiços e as maquetes, tornou este designer especialista na área do mobiliário e afins, calçado, cerâmica, que o leva a novas paragens além-fronteiras.



REF: **ZA01**
DIM.: 1275 x 370 x 820 mm

REF: **ZA02**
DIM.: 1200 x 25 x 700 mm



REF: **ZA01**
DIM.: 1275 x 370 x 820 mm

REF: **ZA03**
DIM.: Ø 900 x 30 mm



REF: **ZA07**
DIM.: 3000 x 470 x 1900 mm

REF: **ZA06**
DIM.: 1000 x 600 x 300 mm



REF: **ZA04**
DIM.: 3000 x 470 x 1900 mm

REF: **ZA06**
DIM.: 1000 x 600 x 300 mm

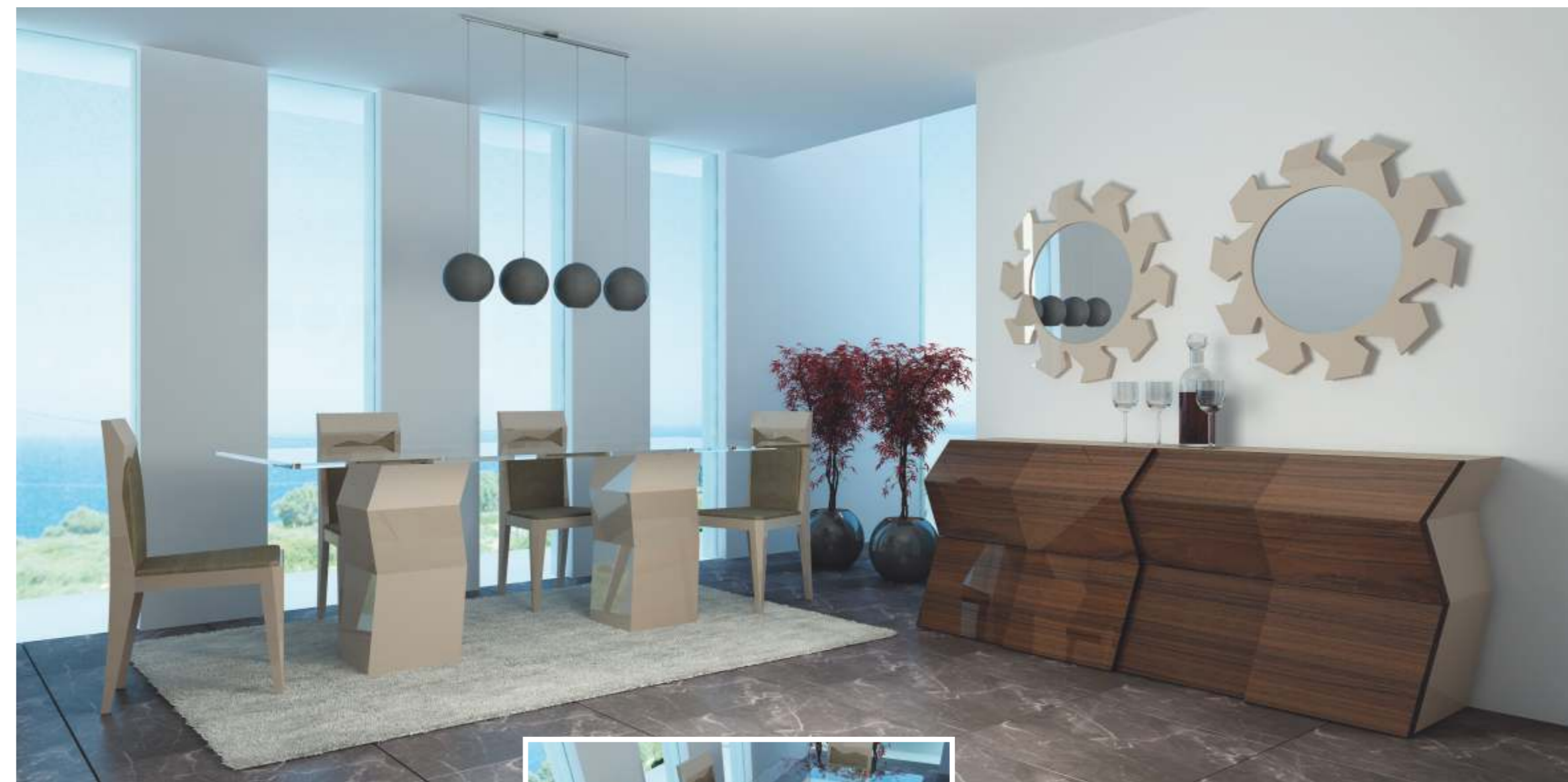

REF: **ZA10**
DIM.: 495 x 535 x 950 mm

REF: **ZA09**
DIM.: 2000 x 1000 x 765 mm

REF: **ZA11**
DIM.: 2175 x 500 x 850 mm

REF: **ZA03**
DIM.: Ø 900 x 30 mm



REF: **ZA14**
DIM.: 685 x 420 x 380 mm

REF: **ZA12**
DIM.: 3140 x 2225 x 1050 mm

REF: **ZA15**
DIM.: 700 x 450 x 1200 mm



REF: **ZA16**
DIM.: 1600 x 500 x 600 mm

REF: **ZA03**
DIM.: Ø 900 x 30 mm



REF: **ZA03**
DIM.: Ø 900 x 30 mm

REF: **ZA16**
DIM.: 1600 x 500 x 600 mm

REF: **ZA12**
DIM.: 3140 x 2225 x 1050 mm

REF: **ZA14**
DIM.: 685 x 420 x 380 mm